



雲南財經職業學院
YUNNAN COLLEGE OF FINANCE AND ECONOMICS

AEX 爱尔信集团
A I E R X I N G R O U P

云南爱尔信教育科技有限公司
参与高等职业教育人才培养年度报告
(2025) : 云南财经职业学院

目 录

一、企业基本情况	- 1 -
二、数字经济产业学院基本情况	- 2 -
.....	- 2 -
.....	- 4 -
三、主要做法	- 4 -
.....	- 4 -
1. 准 产业 共 人 养	- 4 -
2. “ ” “ 专业”	- 5 -
3. “ ”	- 6 -
4. 企协 发及出 化 “ ”	- 7 -
5. 创产 “ ”	- 8 -
6.产 动 共 共 “ ”	- 12 -
7. 创 人	- 13 -
8.以 促 、以 促 况	- 14 -
.....	- 16 -
1.企业专 主任 准 务 作	- 16 -
2. 企共 动	- 18 -
.....	- 19 -
四、服务区域发展	- 21 -
五、社会声誉和影响力提升	- 26 -
六、面临的挑战	- 28 -
.....	- 28 -
.....	- 29 -
.....	- 29 -
七、未来发展规划	- 30 -

一、企业基本情况

信 公 以下 “ 信” 于 2018
7 31 册 5000 万元人 于 2007
10 10 创 信 。十余
信人全 全 力于 “ 为值 付
务 ” 做 业 、 。 下
云南 信 份 公 公 于 2017
8 全 中 企业 份 交 券
信 代 871933 、 信 、
云南 信 产业 、云南中 专修 、 信
业 、 信会 事务 、 信 务 、
信 产 估公 、北京 信、 南 信、
信、 信 90 余 人 主体 全 300 余
个分 务 。
十余 不 努力 信 业务 及中 12
个 份 东南亚 3 个 2000 余
下 信 APP 产业互 300 余 下 区。
全 务 600 万+ 务单位 3.5 万+
动 业 32 万+。
信 以产业 企业 以优 产
、 务、 、 动产业 发 。 前 发
为全 产业 体 产业 体 军企业。



图 1 爱尔信集团北京总部



图 2 爱尔信集团有限公司云南总部

二、数字经济产业学院基本情况

为 《中华人 共 业 》《 业
 》《关于 动 代 业 发
 》《关于 化 代 业 体 》《
 业 企 作促 办 》及《云南 与 会发

“十五”规划 2035 》 件 与
 云南 “3815” 发 、 区 、
 及 产业发 于云南 产业升
 动专业发 与 企 作 产 升专业
 人 养 云南 业 与云南 信
 份 公 “优势互 、 共享、 共 ”
 原则 于 2023 6 共 “ 产业 ” 以
 下 “产业 ” 企 动 与产业
 养 业 准 人 。 前
 产业 区、 企业及协会
 养 、 体 、 件、
 分 专 一 为 位准 、
 具 发 前 。



图 3 数字经济产业学院实景

产业以“人”为任务以业
 业为企创制办“一体两
 ”为“五”动为内“双元、”
 产体。“”企业
 业务化为于业、企业、
 位共发专业与。代制
 企业与“双”参与企业
 为中企业供专业务
 “即”养。从养
 作、务、务分业具中
 企业全业务力历
 中养严、、创业养具业
 与协作及力人。
 企“双元人元养”业
 业≥90%专业≥80%。为区业
 务产业发例。

三、主要做法

1. 准产业共人养

企作中双云南“3815”发
 云南产业企协“1243”人养

以 与 为 化双元 人 专业与产业、
 与 业 准、 与 作 、 化与企业 化“
 ” 养 专业 力、 力与创 创业
 力。 2025 内 企 依 位 业发
 6 个专业人 养 准 产业 。



图 4 “1234” 创新人才培养模式

2. “ ” “ 专业”
 依 双 专业 —— 与会 专业
 专业 务与 、 产 估
 与 专业。 云南 “ ” “ ” “
 代 务业” 产业 “1243” 人 养 1 个 、
 双元 人、 、 三个 力 优化专业
 专业 务云南 化 。

3. “ ”

化 “ 共享、 分、 互、 ”

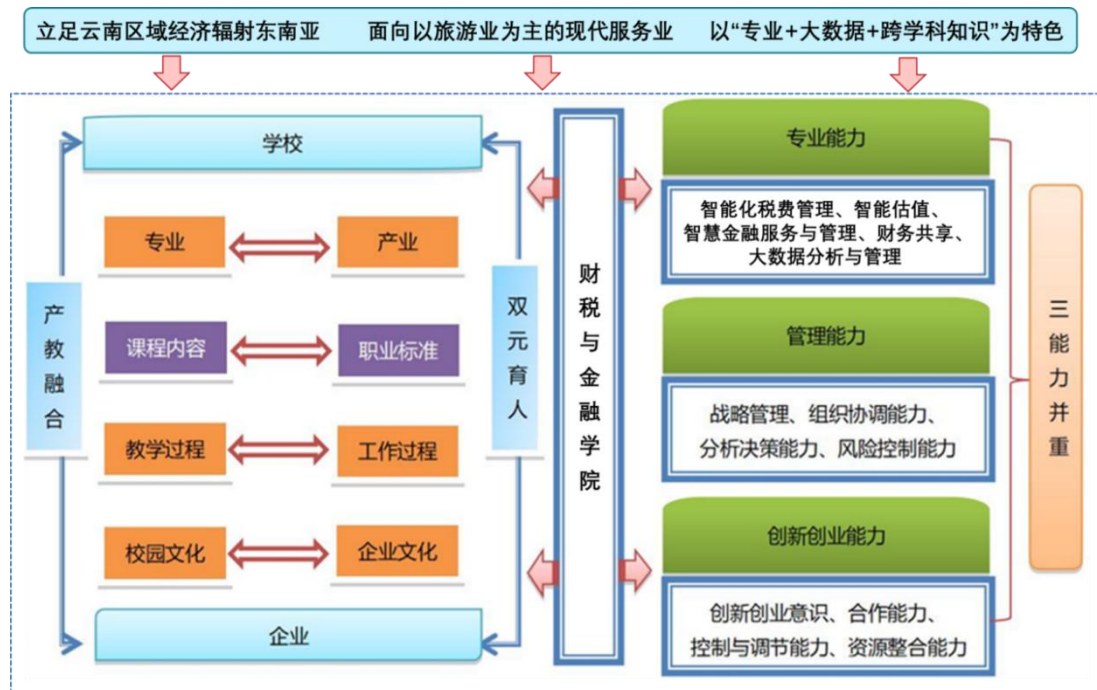
业 一体化 体。 企业 例 化为

入 业 准 保 内 与 位

务共享 “1+X” 书、

入 体。 “以 促、以 促 ”

位 又 升 力、

业 “ 习即 、 业即 业”。



图5 “基础共享、方向分立、拓展互选、平台融合”的课程体系

【典型案例1】2025年爱尔兰企业导师团队积极融合学校“金课程”建设，建成《税务会计》《税法实务》《数智财税实务实训》《资产评估实务》等4门在线精品课，推进省级精品课申报；开发《管理会计实务》等课程思政案例，融入云南边疆财税服务典型案例。

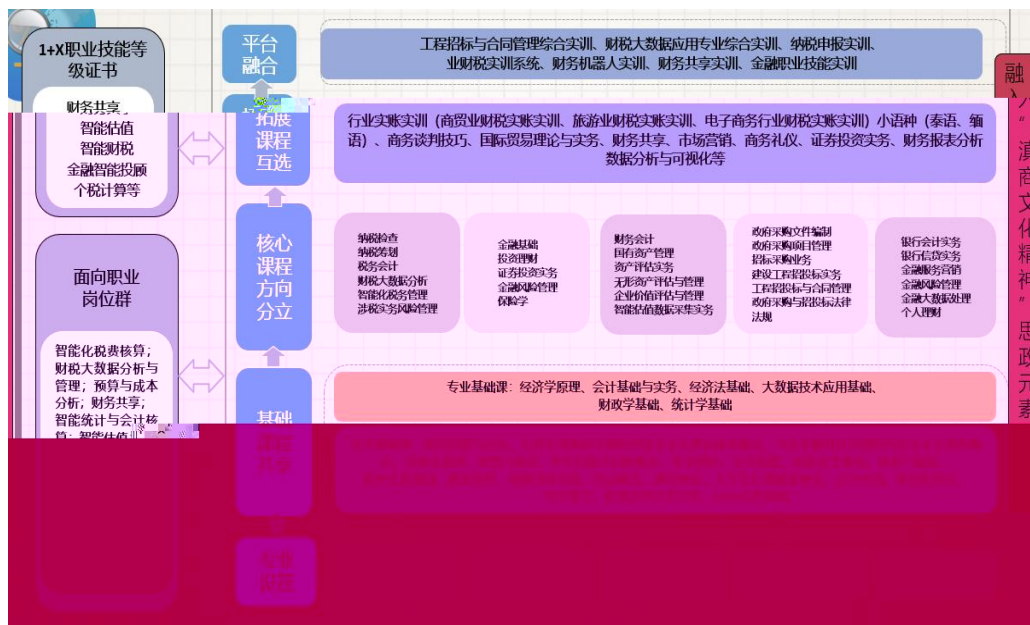

职业教育在线精品课程申报书

课程名称：税法
 专业名称和代码：财税大数据应用专业 530101
 课程负责人：杨雯婷
 联系电话：13888504297
 主要开课平台：智慧职教
 申报单位：云南财经职业学院财税与金融学院
 推荐单位：财税与金融学院



图6 《税务会计》《税务实务》《资产评估实务》在线精品课程

4. 企协 发及出 化 “ ”

企 发《 化 业会 》《 会 》《 》《会 》 、 体化 。 中 入企业 务 、 务 及 会 具 企双 写 兼 与 作 。 云南 “一 一 ” 区位优势 充 、 助力 企 业 业即上 养 。

立信会计出版社

出版证明

兹证明由_云南财经职业学院_老师担任第一主编的《管理会计》(书号: 978-7-5429-8011-3)一书,已通过我社选题论证确定出版,目前该书正在出版加工阶段,拟于_2025年12月_正式出版。该书部分信息如下所示:

系列丛名: 财经商贸专业校企“双元”合作开发教学改革成果教材
高等职业教育大数据与会计专业课程改革成果教材

书名: 管理会计
书号: 978-7-5429-8011-3
定价: 49.00(暂定)
出版日期: 2025-12(暂定)
版次: 第1版第1次

编写人员: 云南财经职业学院邵雷、云南财经大学彭家生担任主编; 云南财经职业学院刘勇、杨雨杉、高秋元担任副主编; 云南财经职业学院姜瑾洁、王瑞健、王耀、爱尔信教育科技有限公司宋向朋、李朝璋参编。

特此证明!

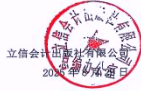

立信会计出版社

出版证明

兹证明由_云南财经职业学院张金甫_老师担任第一主编的《经济法基础》(书号: 978-7-5429-8010-6)一书,已通过我社选题论证确定出版,目前该书正在出版加工阶段,拟于_2025年12月_正式出版。该书部分信息如下所示:

系列丛名: 财经商贸专业校企“双元”合作开发教学改革成果教材
高等职业教育大数据与会计专业课程改革成果教材

书名: 经济法基础
书号: 978-7-5429-8010-6
定价: 49.00(暂定)
出版日期: 2025-12(暂定)
版次: 第1版第1次

编写人员: 云南财经职业学院张金甫、王秋涵、李凌担任主编; 云南财经职业学院王明春、赵思远、杨华军、爱尔信教育科技有限公司代定编辑副主编; 云南财经大学马慧娟、云南财经职业学院谭青宇、李桂蓉、张静、厦门网中软件有限公司杨凤坤、昆明联群记际协会代复林强、李金仙、爱尔信教育科技有限公司胡宗地、钱选群参编。

特此证明!



立信会计出版社

出版证明

兹证明由_云南财经职业学院尹湘萍_老师担任第一主编的《会计基础》(书号: 978-7-5429-8012-2)一书,已通过我社选题论证确定出版,目前该书正在出版加工阶段,拟于_2025年12月_正式出版。该书部分信息如下所示:

系列丛名: 财经商贸专业校企“双元”合作开发教学改革成果教材
高等职业教育大数据与会计专业课程改革成果教材

书名: 会计基础
书号: 978-7-5429-8012-2
定价: 49.00(暂定)
出版日期: 2025-12(暂定)
版次: 第1版第1次

编写人员: 云南财经职业学院尹湘萍、云南财经大学彭家生担任主编; 云南财经职业学院刘勇、杨雨杉、高秋元担任副主编; 云南财经职业学院姜瑾洁、王瑞健、王耀、爱尔信教育科技有限公司宋向朋、李朝璋参编。

特此证明!



图7 《管理会计》《经济法基础》《会计基础》《智能化大数据商贸行业实训》教材

5. 创产 “ ”
产业 依 “ 产 ”
“云 · 厂” 入企业 业务
全 务 、 务 、 务

分 业务。 不 “
 内 + 习 ”
 “ 内 + 习 ” 体 。

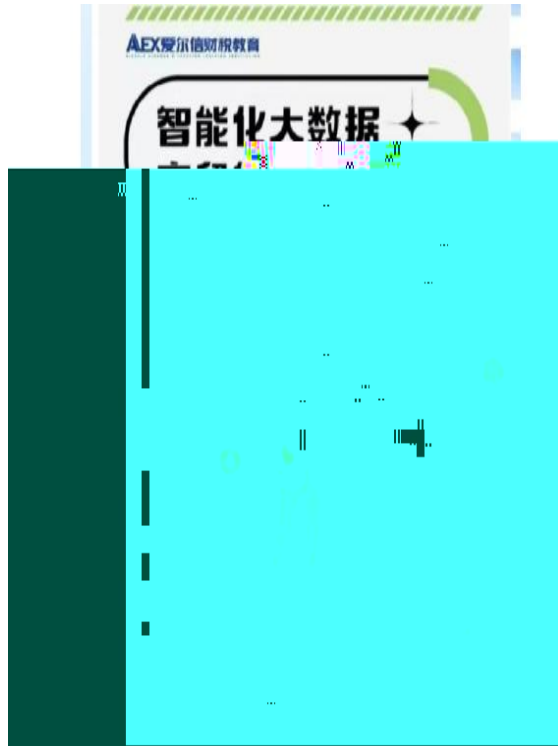

图8 云猫易账·数智财税工厂组织架构

【典型案例2】依托“云南财税审产教融合共同体”“昆明市代理记账行业协会”“云猫易账·数智财税工厂”平台企业、行业源优势，积极与行业对口企业800余家紧密对接，与110家企业建立招聘合，与15家企业建立校外实训基地，共储备3681个岗位。聘请行业大师担任数经济产业学院现代学徒制导师，建立“行业师傅库”带领专业共建学生共开展12场校外实训基地深度实践教学活，通过“理论+实操+复盘”的三阶培养模式，指导学生完成智能财税系统操、财务数据分析等真实业务项目。318名23级专业共建学生实现100%专业对口实习。

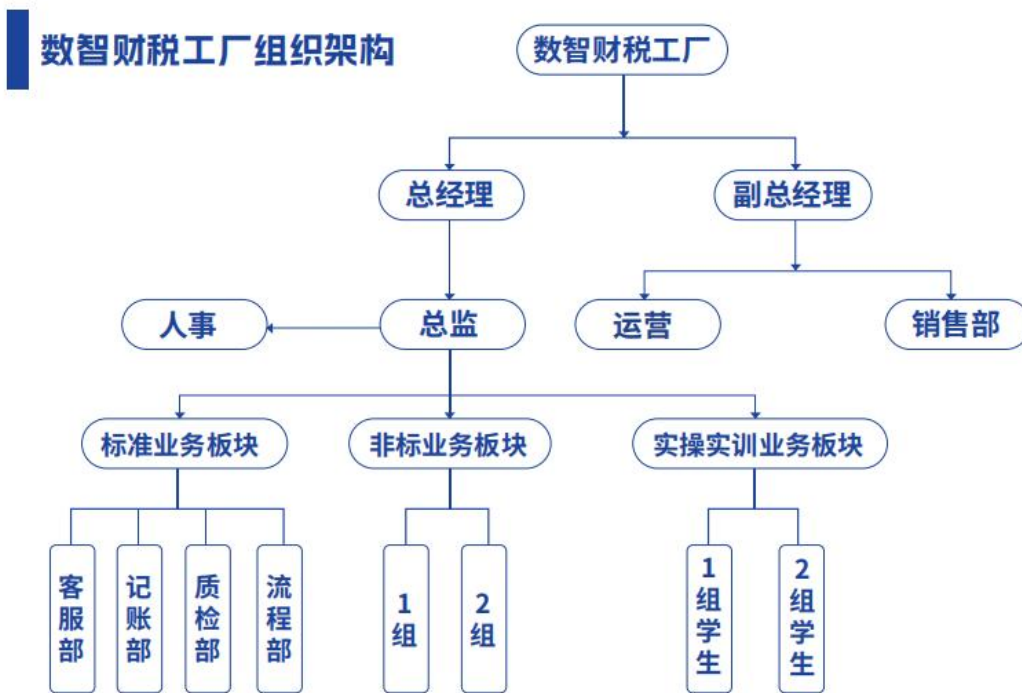

图9 行业导师聘任仪式

“产”中“
 化”业发“VR仿”
 体位“”
 。到之企业参为
 云南业“信人”
 也传信“修人万千”企
 业使。





图 10 数智财税文化馆及招投标沙盘模拟实训室

【典型案例 3】2025 年 6 月起，企业导师带领学生在“智慧财税 VR 虚仿实训室”开展“沉浸式+对抗式”教学活动。学生通过 VR 设备化身财税专员，在虚拟大厅完成“从新办企业到年度汇算”的全链条操。增强学生对财税岗位的认知，从“理论抽象”转为“具象感知”。实训室实现教育链与产业链的精 对接，为企业定向培养了一批“懂操 、会分析、能决策”的复合型财税人才。



图 11 VR 虚仿实训室中开展教学活动

6. 产教融合 “双”

产教融合中“双”企业互“双”企业修、化力为企业力及力升企业发展优势出14具中、一加入“”参与与传企业例与准2025企双10余动动企业、发与会务中参与“双”伍。



图 12 校企“双师”联合开展座谈交流会



图 13 校企“双师”联合开展教学课程设计



图 14 “双师型”企业实践活动——爱尔信税务师事务所

7. 创 人

企共 “ 产 ” 与 “ 信云
 · 厂” 入 “ +专
 + 位+双创” 体 中
 双创 。 化 人 1+X 书
 准 入 以 位 力为 动 书内 与
 内 、 。 取 关
 业 书 中 与 位 任力 升
 双 业 争力。

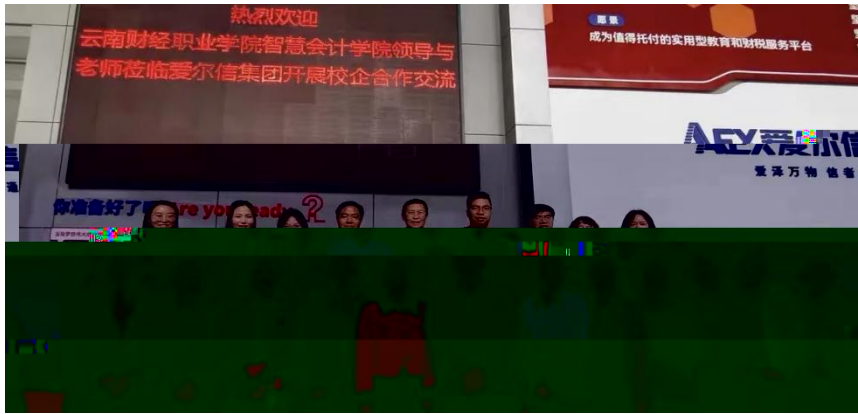

图 15 云猫易账·数智财税工厂真实场景教学

【典型案例4】产业学院2025年组织学生参与数智财务员技能等级证书（初级）考试、财务共享服务（初级）考试、个税计算职业技能等级证书考试、智能估值（初级）考试，其中“数智财务员技能等级证书（初级）考试”一项，学生人数615人，持证人数570人，持证率92.68%，财务共享服务（初级）考试，个税计算职业技能等级证书考试、智能估值（初级）考试学生考试通过率均超过90%。

表1 产业学院学生1+X证书考证情况

	23		384	2	382	24	358	93.72%
	23							
	23		232	2	230	18	212	92.17%
	23							
			59	0	59	3	56	94.92%
			46	0	46	3	43	93.48%
			30	6	24	0	24	100.00%

8.以促、以促 况

2025 产业 发

与 、 关 专业 中
 出 励 充分体 了 企协 人 升
 创 力与 业 养 优势。具体 况
 下

表 2 云财职爱尔信数字经济产业学院 2024-2025 学年成果奖项一览表



图 16 第十一届“学创杯”全国大学生创业综合模拟大赛全国总决赛获得特等奖



图 17 2024 年“衡信杯”全国大学生智慧税务大赛（第十届）总决赛获高职组二等奖



图 18 2025 全国大学生智能审计技能竞赛（高职组）全国总决赛二等奖

1.企业专 主任 准 务 作

以《云南省职业院校专业目录》为
 人任务三全人与五举人
 以人为、共及务为、为原
 则为 供全位全全保
 1:200 专主任作为全人
 与作全供
 准备包元化动、化业划
 、供体化业与以五举为
 化划体专业力丰
 、体、劳动、元动以
 与体创人励
 参与事以促、以促全创、创
 、创业力动三全人助力
 体劳全发。

表3 2025年学生参赛主要获奖情况

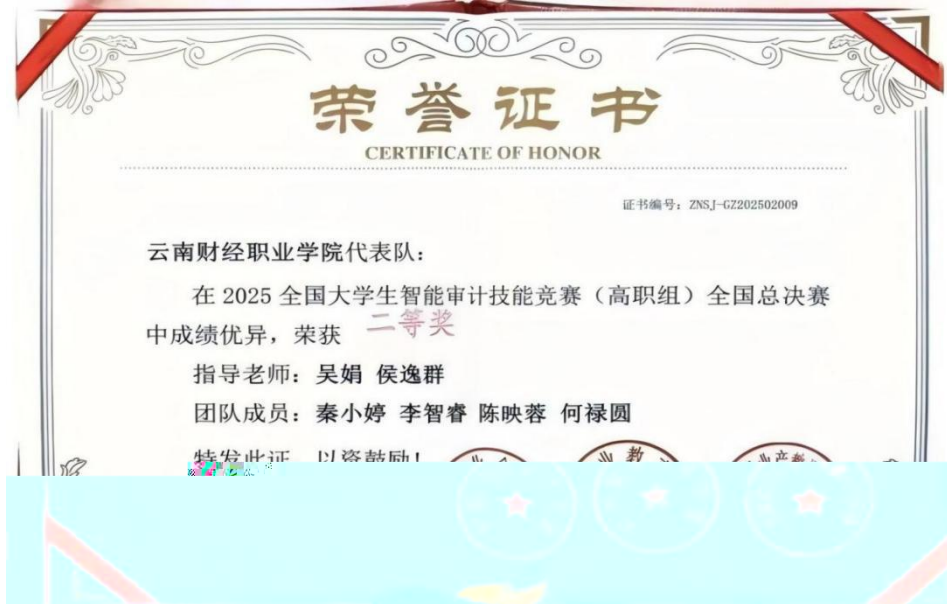
进访企拓岗行动，主动搭建校企合作桥梁，共走访 17 家优质企业，深入了解企业用工需求、岗位设置及发展前景，与企业就人才培养、岗位输送等方面达成多项合作共识。



图 19 产业学院招就处带领学生访企拓岗

在招聘对接环节，产业学院聚焦学生专业方向，为学生搭建便捷的实习就业对接平台。先后邀请 48 家相关专业企业参与校园招聘双选会，涵盖行业内多家优质单位，为学生提供了丰富的岗位选择；此外，还组织专场招聘宣讲会 3 场，帮助学生深入了解企业文化、岗位要求及发展空间。针对部分优质岗位，爱尔信数字经济产业学院主动服务，组织学生前往企业参加面试 3 次，有效提升了学生的求职成功率。其中 319 名学生选择校外企业专业综合实习，216 名学生选择校内云猫易帐·数智财税工厂专业综合实训。



图 20 企业招聘宣讲会



图 21 产业学院招就处带领学生到企业开展面试

四、服务区域发展

为 升 区 人 专 业 力 助 力 区 中 企 业
 发 企 于 共 “ 区 产
 中 ” 会 、 企 单 位 务 人 专
 、 / 化 。 动 会 务 力 化

。



图 22 政企单位开展财税相关专题培训

【典型案例 5】2025 年为云南省再就业人员培训、财税能力提升、会计初、中、高级等社会培训，服务企事业单位包含云南出版集团、五华区各行政事业单位、昆明市经开区各行政事业单位、昆明市盘龙区行政事业单位、南方电网（云南省公司）、昆钢集团等数十家政企单位及社会人员，共计 16670 人次；同时，承接国家级/省级大型无纸化考试，包括 2024 年会计专业技术中级 格考试、2024 年国家统一法律职业 格考试、2025 年卫生专业技术 格考试、2025 年会计专业技术初级 格考试、2025 年注册会计师全国统一考试等，共 20 项，82 场次，服务考生达 58200 人次。

表 5 2025 年政企单位财税专项培训开展情况

表 6 2025 年产业学院承接国家级/省级考试

註

“一加企共”“云南产
 共同体”力以业位供、区
 中企业健发为动企协业与
 、中企业务。

【典型案例 6】2025 年在校企共同建设成立的“云南财税审产教融合共同体”运行进程中，进一步优化供需对接机制，通过与共同体成员深度合作，与 3 家企业合作共建生产性实训室 4 个，校外实训基地 141 个，能同时提供学生实习实训岗位数共 2726 个。并充分发挥“昆明市代理记账行业协会”会长单位、“爱尔信集团·云猫易账数智财税工厂”行业及企业资源优势，校企协导师深度融合，联合开展中小企业财税服务 193 项。



图 23 云南财税审产教融合共同体 2025 年会员大会



图 24 云南财税审产教融合共同体“行业人才供需对接”会议



图 25 云南财税审产教融合共同体财税专题培训



图 26 云南财税审产教融合共同体财经商贸校园专场招聘会

五、社会声誉和影响力提升

产业 2025 “一体两 ”发 “五 ”内
 “ 创” 会 三位一体 创 制
 办 企业 业务 化为 发
 与 动 代 制 “双 ”
 中 企业 务 了“ 即 ”人 养
 。 信凭借 20 业 军 位 分别入
 三 、 供 业 人共7个 先
 与云南 、 、云南 、云南交 业
 、云南 业 、云南 业 、云
 南 业 25 及 企 作
 企 作、人力 升、 业 习 、
 人 养 中 取 。



图 27 云南大学工商管理及旅游管理学院创新就业座谈交流

2024 12 云南 业 与 信
 “ ‘ , 企 ‘ , —— 产业 创
 人 养 ” 例 功入 中 发 会产
 专 会 “产 企 作典 例”。



图 28 中国发展战略学会产教融合专委会“产教融合，校企合作典型案例”

2024 12 云南 业 与 信 “产
 企 作典 例” 功入 2024 中 发区协会产
 典 例 单。

中国开发区协会

关于公布 2024 中国开发区产教融合典型
 案例名单的通知

各相关单位：

2024 年 9 月，中国开发区协会面向社会发布了《关于
 开展中国开发区产教融合典型案例征集活动的通知》，经
 高校、企业、开发区申报，中国开发区协会人力资源服务
 与产教融合专业委员会组织专家对申报案例进行了评审，
 现将入选案例名单予以公布。

中国开发区协会人力资源服务与产教融合专业委员会
 将组织相关媒体资源对典型案例进行公益宣传推广。

联系人：王海超 18511033170

附件：中国开发区产教融合典型案例名单

2024 年 12 月 11 日

20	包头职业技术学院	深化产教融合，打造“双向贯通”机制，培养高素质复合型技能人才
21	中山火炬职业技术学院	创新实施“2+1”育人模式，提升专业技能培养质量
22	浙江农业职业技术学院	打造数智农业专业品牌，助推产教融合创新发展
23	无锡职业技术学院	立足产业学院建设深化产教融合体制机制
24	成都工贸职业技术学院	围绕公共实训基地建设，推动产教融合高质量发展
25	常州职业技术学院	“产—教—研”深度融合，赋能产教融合创新发展
26	广西桂林学院	“产教融合、双向赋能”校企合作新模式探索与实践
27	浙江农林大学	立足产教融合，服务区域发展，创新培养新时代“工匠”
28	河北承德职业技术学院	深化产教融合，提升人才培养质量
29	湖南财经工业职业技术学院	探索产教融合新路径，产教融合高质量发展
30	西安培华职业技术学院	深化产教融合，提升人才培养质量
31	宣城职业技术学院	以产促教，产教融合，提升人才培养质量
32	云南财经职业学院	产教融合，校企合作，提升人才培养质量
33	内江职业技术学院	“产教融合”双向赋能，提升人才培养质量
34	福建职业技术学院	立足产业学院建设，提升人才培养质量
35	武昌职业学院	产教融合，提升人才培养质量
36	柳州职业技术学院	围绕公共实训基地建设，提升人才培养质量
37	贵州工业职业技术学院	深化产教融合，提升人才培养质量
38	天津滨海汽车工程职业学院	立足产业学院建设，提升人才培养质量
39	漳州职业技术学院	围绕公共实训基地建设，提升人才培养质量
40	广东职业技术学院	深化产教融合，提升人才培养质量
41	广州职业技术学院	深化产教融合，提升人才培养质量

图 29 中国开发区协会“产教融合，校企合作典型案例”

2024 11 信 五 业 会
 “ 代 发 代 之 —— 产 之 企业” 。



图 30 西部五省职业技术教育学会 2024 年“新时代西部大开发 现代职业之星”——产教融合之星企业

六、面临的挑战

前 化 与 中 全
 但 利 、 人 “ 、
 、 ” 全 动
 仍 于 。 何 人
 养 与 分 中 个 体 像
 准 、 专 业 与 产 业 匹 动 、
 决 升 业
 关 。 们 不 仅 升
 准、 再 化 上 协 。

参与产体、业产共
体取了。何作为、
、共制下一。别
共区产中、发中体
化作亟企双人互、共享、
共、产制。动作从“
”“单个动”“以协为制
动”发内动力、务中企业
发与产升保。

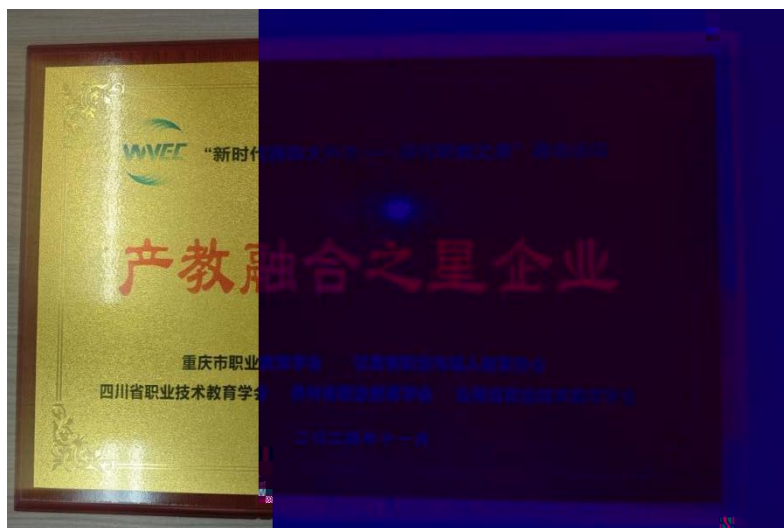
去一“双”伍、
与、内保体关办力上
了。何些上
化为体办升发力
临。例何“双”化
养与制何化、化从分优
专业到专业何使内保体
体
上具。

七、未来发展规划

一、化产业“五”加“云”
厂”入云南、
、区发入 2024
6 动以 务企业 1.6 万 3 5 万、5
10 万” 争取
决 习 业 1000 以上 划 南亚东南亚
务。以 业、企业 为 准 位
准 力 加 化 “ 习 业”
一体化 养体 动 位 分 专业
与企业 人 准 动 习与 业 力争 一
作专业 去 95%以上 习
升 65%以上。

二、化“云南 产 共 体” 体 作
区 内 务 、 业 及企业 共 协 创
主 修 动 养具 力
南亚东南亚 区 务 准 出中 动共
体 务 伸 区 产

三、力 化及发 “ 出 ” 依 专
业优势 出 企业 入 区 产业 与人
共 化 体 准
“中 + 业 ” 化 养 化

共享 动优 动 加 与
、 业 交 作 “ 企” 协 人
制 助力中 业 准与 务 共 伸
务产业 化发 。